

講座・イベント情報

ステップアップ講座

地震発災から72時間!あなたの団体はどうする?

講座開催中、会議中...大きな地震がきたらどうしますか?まずは身の安全の確保、その次は?いざというときのために団体として考えておきませんか?

- 日時** 2025年3月1日(土) 14:00~16:00 **参加費 無料**
- 場所** 杉並区産業商会館 展示場
- 対象** 区内で活動している地域団体の方(1団体2名迄)
- 講師** 宮崎賢哉氏(社会福祉士、災害支援・防災教育コーディネーター)
- 申込み** (1)講座名(防災講座) (2)お名前 (3)団体名 (4)電話番号を明記の上、Eメールでプラザまで (Mail: sankan@nposupport.jp)



予告

来て楽しい!参加して役に立つ! 寄附して地域活動に還元!

チャリティイベント「チャリプラ」を開催

ワークショップやフリーマーケットの出店をして、団体活動のPRをしませんか?

地域活動団体皆様のご参加をお待ちしています。一緒に考えてくれる人も募集します!開催日・開催要項などは決まり次第ホームページやすぎメールでご報告します。
※イベント内容は変更となる可能性があります。※出店料は杉並区NPO支援基金に寄附されます。



その他、助成金講座、広報講座、会計講座など、役立つ講座を開催しますので、楽しみに!

すぎなみ協働プラザに団体登録すると...

プラザでできること

- 1 交流コーナーの利用(要予約) 無料**
打合せや会議、作業に。フリーWi-Fi有。ノートパソコン、プロジェクター貸出有。
- 2 大判印刷機(要予約) 有料**
A1、A2 カラー/モノクロ
ラミネーターの利用 有料 A3、A4
- 3 阿佐谷地域区民センター ちらしラックの利用(要予約) 無料**
イベント等A4ちらしの配架。

団体登録の方法はプラザHPから



「まちを彩る「学び」の力。」

すぎなみ地域大学

このまちで地域活動を始めてみませんか?すぎなみ地域大学では令和7年度5~7月開講講座の募集が4月1日からスタートします。申込方法や講座の詳細はHPをご覧ください。

お問合せ
杉並区地域課協働推進係
すぎなみ地域大学担当
(杉並区成田東4-36-13)
☎03-3312-2381



すぎなみ地域コム

杉並を拠点に活動する地域団体情報サイト

すぎなみ地域コムに掲載する
バナー広告の掲載者を募集!

杉並区が設置する「すぎなみ地域コム」は、NPO法人、町会・自治会、地域活動サークル、学校支援団体、イベントの実行委員会など区内で活動する団体が利用するポータルサイトです。

- 【広告料】** 1枠2万円(1か月)
- 【広告配置場所】** 広告1枠で3か所に掲載
①トップページ ②団体検索ページ ③イベント・講座検索ページ
- 【地域コムへのバナー広告掲載 お問合せ】**
杉並区地域課協働推進係(杉並区成田東4-36-13)
☎03-3312-2381



- 開館日: 月~土曜日 午前10時~午後6時
- 休館日: 日祝、第1・3・5土曜日、年末年始(12/28~1/4)
- アクセス: JR中央線・総武線「阿佐ヶ谷駅」より徒歩5分
: 東京メトロ丸の内線「南阿佐ヶ谷駅」より徒歩3分
※駐車場はありません



「すぎなみ協働プラザ」は杉並区からの事業委託により「NPO法人サービスフロンティア」が運営しています。この情報紙は、「ワークサポート杉並」の訓練生の方々に発送作業をお手伝い頂いています。いつもありがとうございます。

すぎプラ通信

SUGIPURA TSUSHIN

すぎなみ協働プラザ通信

Vol. 2025.03

13

あなたの活動をさらにひろげる情報紙

すぎなみフェスタにて支援基金に34,704円の寄附をいただき、ありがとうございました!



(株)エンパブリック代表 広石拓司さん

「協働」っておもしろい!!

「この地域をもっと良くしたい」という一つの共通の願いが、大きな力へ

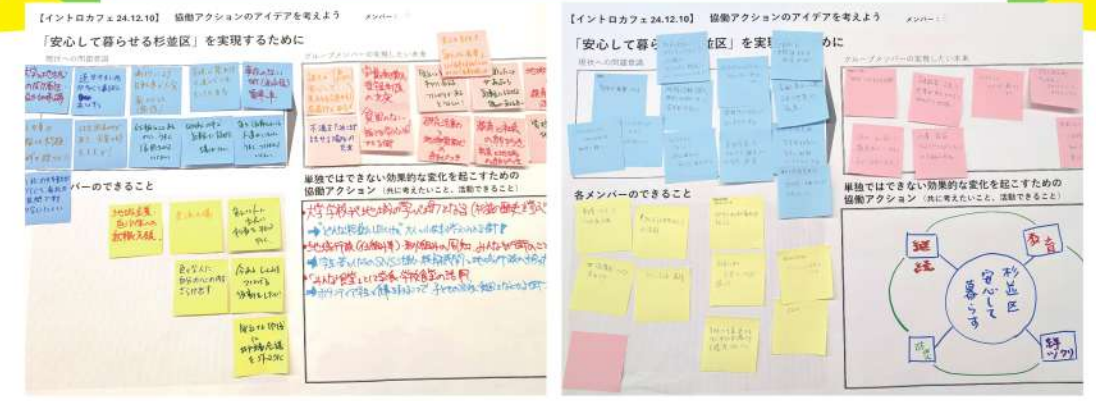

ソーシャル・プロジェクト・プロデューサー広石拓司さん(株式会社エンパブリック代表)を講師に迎え、「地域を動かす「協働」の力と、これからの地域づくり」を開催しました。杉並区職員やNPO法人等地域活動団体の方々にご参加いただき、地域課題解決のための「協働」の意義と可能性について学び、積極的な議論を交わしながら、意見交換をする機会となりました。杉並区の協働の事例も掲載しています。詳細は中面をご覧ください。

広石拓司さんを迎え、協働に関する講座を開催
気になる地域活動団体を訪問・紹介

Follow Me!!



Follow Me!!



Follow Me!!



すぎなみ協働プラザ

https://member.sugi-chiiki.com/nposupport/
〒166-0004 杉並区阿佐谷南3丁目2-19 産業商会館内
TEL:03-5335-9540 FAX:03-5335-9541
E-mail: info@nposupport.jp

地域を動かす 「協働」の力と これからの地域づくり

ソーシャル・プロジェクト・プロデューサーとして多くの自治体の協働に携わる広石拓司さん(株式会社エンパブリック代表)を講師に招き、「協働」についての講義とワークショップを行いました。杉並区職員、NPO等の地域活動者、福祉関係者、大学教員など多様なバックグラウンドを持つ40名以上の方にご参加いただきました。

同じような思い・課題を持っているはずなのに、ほかの団体とうまく連携できない・・・なぜそのようなすれ違いが生まれてしまうのでしょうか。背後に複雑多岐な要因があるため、課題解決のための入口が違うと、同じような思いでも連携が取れないことがあります。複雑な問題を、単独では解決できないからこそ、自分の強みと弱みを自覚し、自分よりもうまくできる存在と「繋がる」ことで自分たちが掲げた本来の目標に向かうことができるそうです。「同じ」ものだけが集まるのではなく、「違う」ものとも繋がり、それぞれの個性を生かした「コレクティブな協働」こそが、求められる協働の姿です、というお話でした。

協働提案で採択された事業の紹介

1

NPO法人 グローイングピープルズウィル

「住民(移動制約者)参加によるユニバーサルデザインのまちづくり 実りある対話を行う」(2024~25年度実施)

杉並区バリアフリー基本構想にあるいくつかの重点整備地区の公共施設にて、視覚障害者、下肢障害者等、異なる特性を持つ移動制約者が現地確認・検証を行いました。その検証の結果に基づき、移動制約者、施設管理者、道路管理者等が話し合い、課題を明確化し、ユニバーサルデザインのまちづくりの推進に取り組んでいます。



団体HP



2

NPO法人 チューニング・フォー・ザ・フューチャー

「すぎなみ戦略的アートプロジェクト」(2015~17年度実施)

協働事業では、文化芸術活動の活性化・区民の気軽なアート参加をテーマに行いました。地元のアーティスト紹介、ファンミーティング開催、杉並デザイングッズの企画等、登録メンバーとともに現在でも活動を継続中です。夏のものづくりワークショップ、秋のライトアップイベント「BATA ART EXHIBITION & Workshop」、また、区役所本庁内に展示されたアート作品を登録メンバーのガイド付きで巡る庁内アートツアーも好評を博しています。2020年には、仮想美術館(スギナミ・ウェブ・ミュージアム)を開設し、杉並ゆかりの棟方志功、中川一政はじめ多くの芸術家作品も展示中です。



戦略的アートプロジェクトHP



より良い杉並区の実現のために、アイデアを書きだす参加者

ワークショップでは、講義でも話に出た複雑多岐な問題を、ランダムに集められたグループで解決していくという「疑似協働体験」をしました。

「安心して暮らせる杉並区」を実現するために、9つのグループに分かれ、自分たちの強みやアイデアを出し合い、議論し、実現したい未来をグループごとにまとめ、協働での解決策を考えました。

参加者からは「今後の協働活動のヒントを得られました」等の感想をいただき、プラザスタッフも新たな視点や気づきを共に得ることができました。

事例を交えながら「協働」について講義をする広石さん



【杉並区NPO支援基金チャリティ】 すぎなみフェスタ2024

活動報告

今年は「バルーンアート 楽しいアトリエ」と題してバルーンアートのワークショップを出店しました。

「杉並区NPO支援基金」の周知活動として、基金へ寄附をいただいた方にクマやお花のバルーンが当たるくじ引きと、プラザスタッフと一緒にバルーンの剣を作るワークショップを開催しました。また、この基金の助成を受けている団体の活動紹介の

パネル展示、NPO支援基金の普及PR動画を流しました。いただいた寄附は今後のNPO活動資金助成事業に活用され、活動を通して地域の皆さまの暮らしやすさへと還元されます。ご協力いただきました皆様に感謝いたします。ありがとうございました。

NPO支援基金の紹介動画はこちら



きがるに話しに来ませんか?

ゆるプラ

今年度開始した、地域の気になるネタを持ち寄り、おしゃべりして聴きあう場「ゆるプラ」。テーマを決めずにゆるっと気軽に参加できるのが魅力

です。定員10名という少人数制なので、満席の回も多く、たくさんの気づきや刺激をもらうことができました。そしてこの度、「ゆるプラ」が記事になり紹介されました。まだ参加したことない方も参加したくなること間違いなし!ぜひご一読ください。

取材記事「ゆるプラ」の意義と魅力はこちら



すぎなみプラっと散歩

団体訪問編

NPO法人

杉並郷土史会

1973年創立という長い歴史を持つ伝統ある会です。講演会や街歩きを開催し、郷土愛を深め次世代へつなげる活動をしています。多くの講演会は予約不要なので、気軽に参加できるのが魅力の1つです。今回は「荻外荘を通して考える建築復原の意味」に参加してきました。2024年12月に一般観覧が開始されたばかりの荻外荘の歴史的価値と、復原の背景を知ることができ、このような文化財が杉並区にあることを誇りに思える内容でした。皆様もぜひ杉並郷土史会の講演会へ足を運んでみませんか?



団体HP



ハンド・ミー・ダウン

現役ママたちにより、子ども服の交換イベントや頒布会を毎月開催しています。11月に、令和6年度杉並区NPO活動資金助成事業を見学しました。参加者は、おさがりひろば(子ども服の交換会)、ガレージセール、ワークショップで楽しんでいました。活動の目的はリサイクル、リユース、アップサイクル等のエコの観点ですが、子育て中の方が様々な年代の方々と出会い、子育ての悩みを共有、相談したりするつながりの場を提供する事を第一の目標としています。イベント開催情報はHPをご確認ください。



団体HP



すぎなみプラっと散歩ページ

