

申請書類

郵送の場合は、申請書とア〜ケの書類を提出してください(賃貸住宅等の所有者はシまで)。電子申請の場合は、スマートフォン等で撮影した画像データを申請フォームに添付してください。



区民が区内の住宅のエアコン・冷蔵庫を買い換える場合が対象です



共通に必要な書類

申請書 杉並区省エネ家電買換促進助成金交付申請書兼請求書

申請書(4月1日から区ホームページでもダウンロードできます)に必要な事項を記入してください。電子申請の場合は、区ホームページにリンクがある申請フォームへの入力をもって申請書とします。

杉並区 省エネ家電

検索



添付書類

ア. 杉並区に住所を有することが確認できる申請者の本人確認書類のコピー

氏名、現住所が印字されているもの。有効期限があるものは有効期限内であること。現住所が裏面(もしくは別面)に記載されている場合は、両面(もしくは別面)の写しがあること。QRコード・記号・番号・保険者番号はマスキングした上で写しを取ること。

1. 免許証(運転免許証、運転経歴証明書等) ※裏面に住所がある場合は裏面も。
2. 各種健康保険証(健康保険、国民健康保険、船員保険等の被保険者証)
3. 各種年金手帳(年金手帳、国民年金手帳)
4. 官公庁が発行した各種福祉手帳(障害者手帳等)
5. 在留カード
6. 特別永住者証明書
7. 共済組合員証
8. 住民基本台帳カード
9. マイナンバーカード(表面のみ)

運転免許証、保険証等にご注意ください。マイナンバーカードは表面のみの写しを送付してください。本人確認書類の原本は送付しないでください。

イ. 領収書またはレシートのコピー

※以下の項目がはっきりわかること。

- ① 領収日
- ② 領収金額
- ③ 内訳(本体購入費用)
- ④ 購入店名と購入店所在地
- ⑤ 購入者名
- ⑥ 購入製品名または型番
- ⑦ 店印(手書き領収書の場合のみ。レシートの場合は不要)
- ⑧ 設置場所(杉並区内の住所) ※記載がない場合は「オ. 設置場所がわかる書類」が必要です

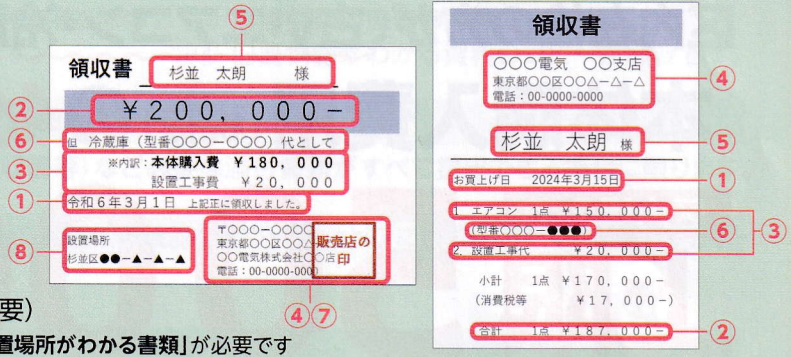

ウ. メーカー発行の保証書のコピー

※以下の項目がはっきりわかること。

- ① 型番(「型名」「品番」と表記されている場合があります)
- (注) 販売店が独自に発行する保証書は不可

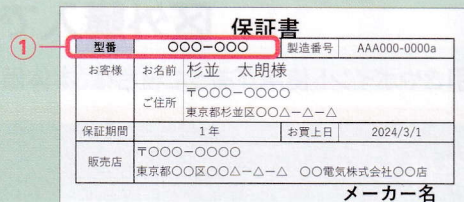

エ. 家電リサイクル券(排出者控え)のコピー

(料金販売店回収方式または料金郵便局振込方式)

※以下の項目がはっきりわかること。

- ① お問合せ管理票番号
- ② リサイクル品目
- ③ 排出者名(申請者)

料金販売店回収方式

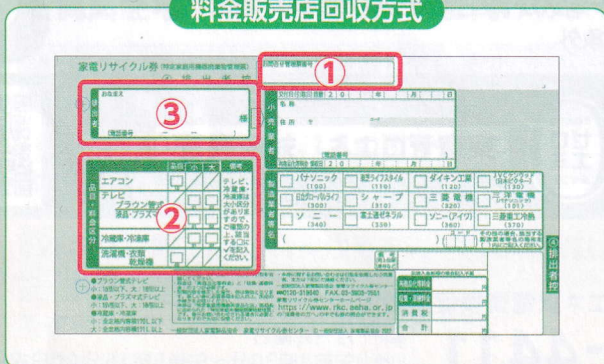

料金郵便局振込方式

(郵便局で入手できます)

※郵便局振込方式の場合は、「振替払込請求書兼受領証」又は「ご利用明細票」が必要です。

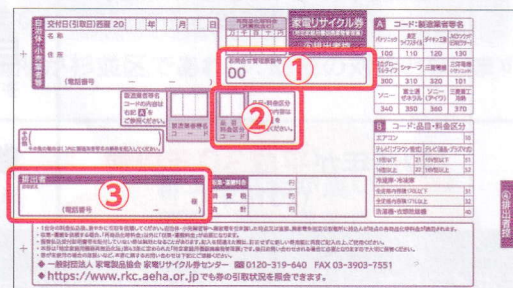

+

または

振替払込請求書兼受領証

ご利用明細票